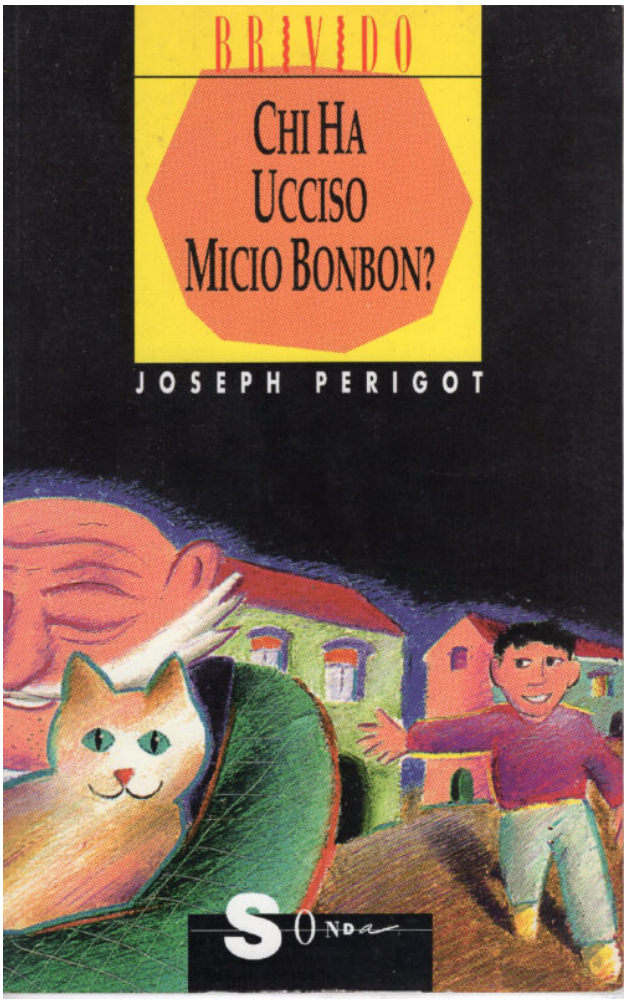

Chi ha ucciso Micio Bonbon? Illustrazioni di Remi

Read More

SKU: 2570

Price: 10,00€

Stock: outofstock

Categories: Letteratura per Ragazzi

autore: Périgot Joseph**editore:** Sonda**luogo-edizione:** Torino, Milano**anno-edizione:** 1992

Product Description

21 cm, pp. 36 con illustrazioni in bianco e nero dentro e fuori testo. Brossura. Come nuovo. Collezione Brivido 11 brossura Perfetto (Mint) (2570)

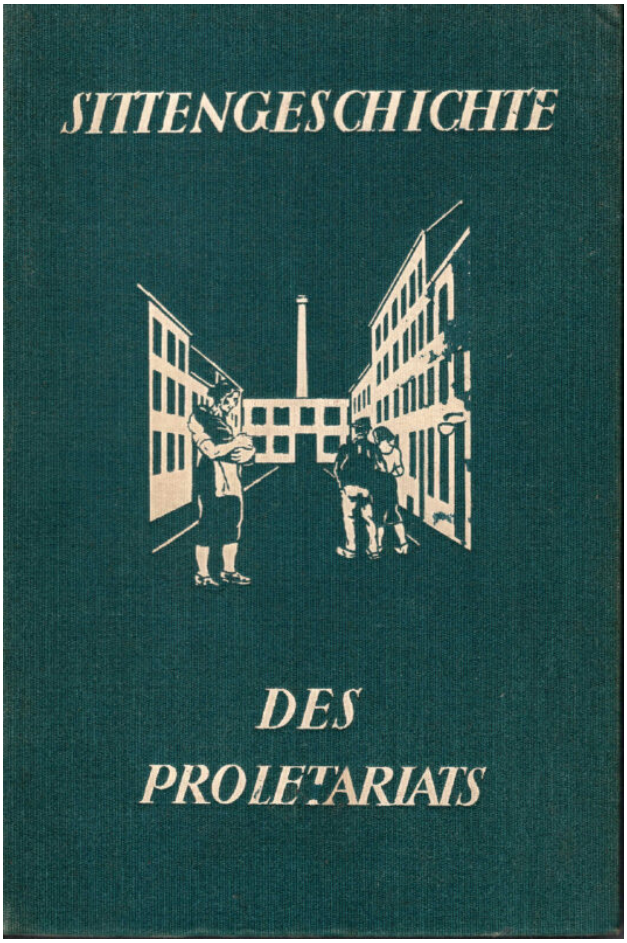

Sittengeschichte des Proletariats. Der Weg vom Leibes- zum Maschinensklaven, die sittliche Stellung und Haltung des Proletariats.

Read More

SKU: 2568

Price: 10,00€

Stock: instock

Categories: Movimento Operaio

autore: Schidrowitz Leo(Hrsg.)**editore:** Verlag für Kulturforschung**luogo-edizione:** Wien Leipzig**anno-edizione:** o.J. (ca. 1925)

Product Description

In 8, 319 S. mit ca. 200 ein und mehrfarbigen Illustrationen und Kunstbeilagen, Illustrierte OLeinwand mit goldgeprägten Rücken- u. Deckeltitel sowie Kopffarbschnitt. Hinteres Scharnier gelockert, Ruecken etwas abgegriffen. brossura Buono (Good) (2568)

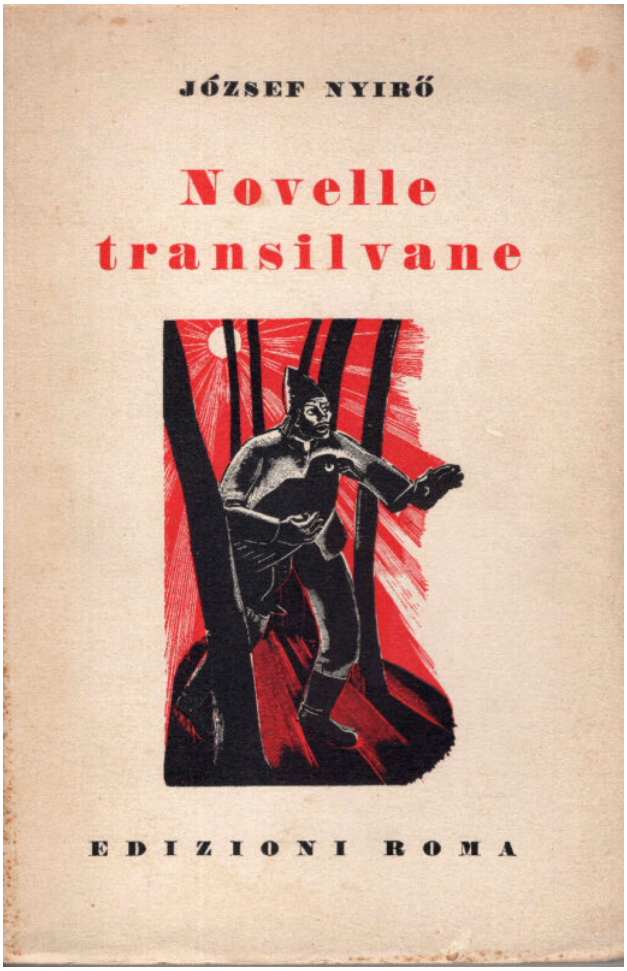

Novelle transilvane

Read More

SKU: 2565

Price: 10,00€

Stock: instock

Categories: Letteratura

autore: Nyiro Jozsef**editore:** Edizioni Roma**luogo-edizione:** Roma**anno-edizione:** 1940

Product Description

In 8, pp. 160 con illustrazioni in bianco/nero di Gàboryàni Szabo Kàlmàn su tavole fuori testo, brossura. Aloni lievi a alcune fioriture alla cop. , all'interno ottimo, pagine ancora chiuse, nell'insieme buono. brossura Ottimo (Fine) (2565)

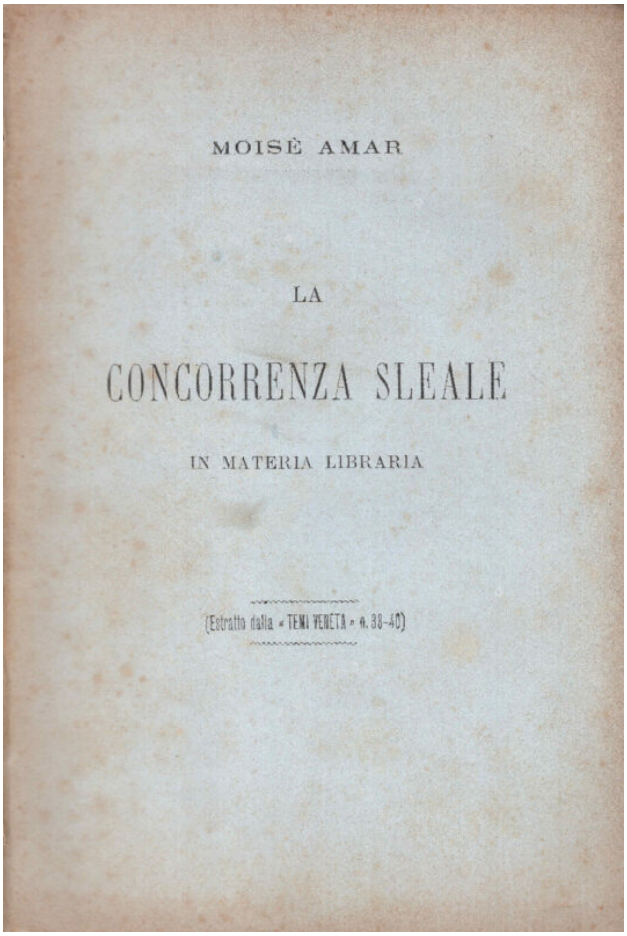
MOISÈ AMAR

LA

CONCORRENZA SLEALE

IN MATERIA LIBRARIA

(Estratto dalla « TEMI VENETA » n. 38-40)

La concorrenza sleale in materia libraria. Estratto

Read More

SKU: 2551

Price: 10,00€

Stock: instock

Categories: Diritto

autore: Moisé Amar**editore:** Tip. Fontana**luogo-edizione:** Venezia**anno-edizione:** 1881

Product Description

In 8, pp. 24, brossura. Fioriture alla cop. brossura Buono (Good) (2551)

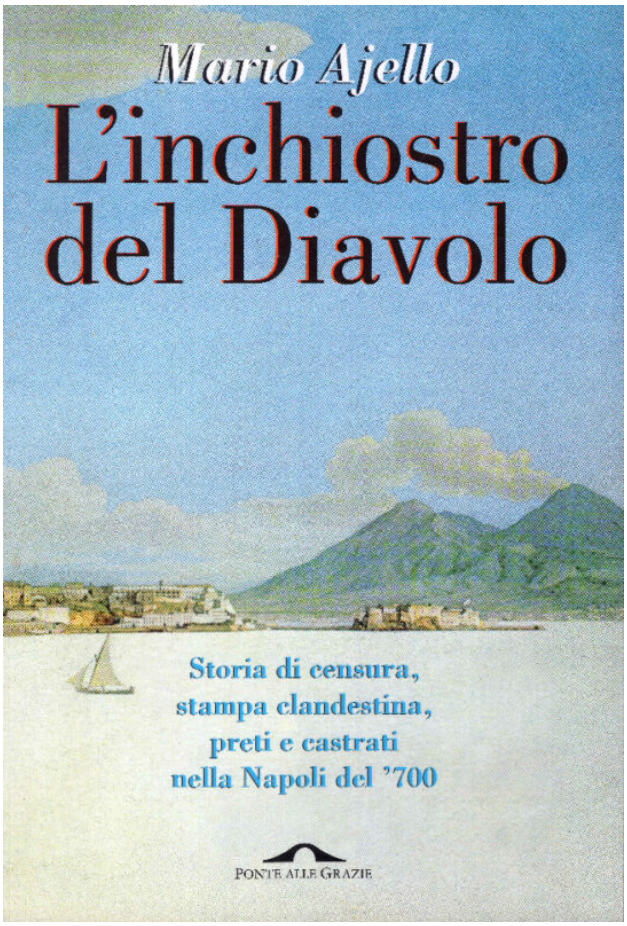

L'inchiostro del diavolo

Read More

SKU: 2534

Price: 10,00€

Stock: outofstock

Categories: Letteratura

autore: Mario Ajello**editore:** Ponte alle Grazie**luogo-edizione:** Milano**anno-edizione:** 1998

Product Description

In 8, pp. 127. Brossura con alette. Piccoli aloni alle prima carte brossura Buono (Good) (2534)

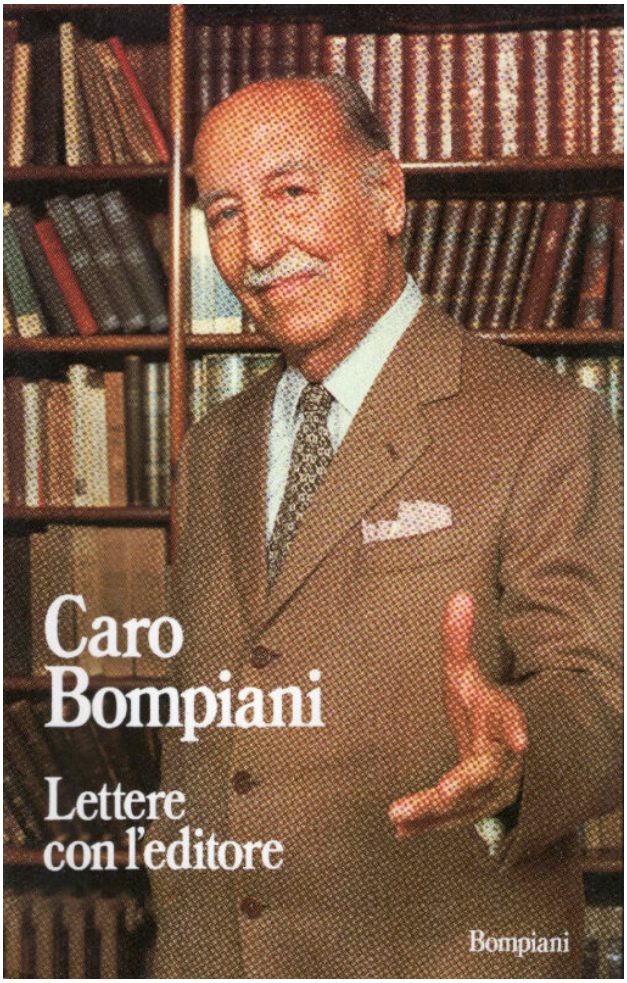

Caro Bompiani. Lettere con l'editore

Read More

SKU: 2525

Price: 10,00€

Stock: outofstock

Categories: Letteratura

autore: Gabriella D'Ina e Giuseppe Zaccaria a cura di **editore:** Bompiani**luogo-edizione:** Milano**anno-edizione:** 1988

Product Description

In 8, pp. XXVII+632. Brossura. Illustrazioni nel testo. I° edizione. Ottima copia brossura Ottimo (Fine) (2525)

L'impero cinese agli inizi della storia globale. Società, vita quotidiana e immaginario. Vol. 2, Stratificazione sociale : società, produzione e distribuzione

Read More

SKU: 2522

Price: 10,00€

Stock: instock

Categories: Saggi

autore: Santangelo Paolo**editore:** Aracne**luogo-edizione:** Roma**anno-edizione:** 2017

Product Description

In 8, pp. 193. Brossura. Illustrazioni nel testo. Come nuovo. brossura Perfetto (Mint) (2522)

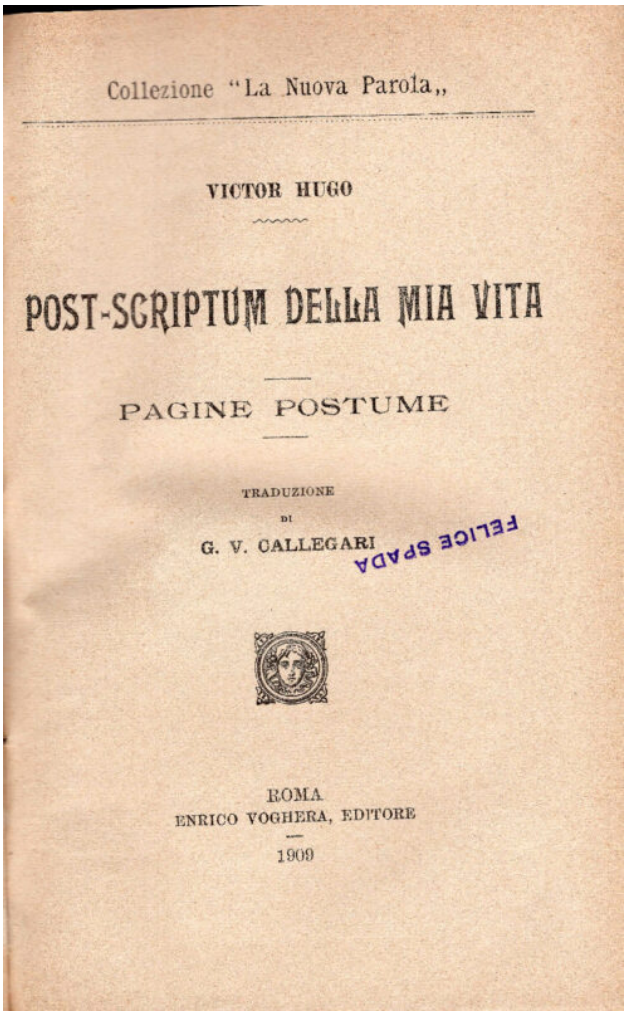
Collezione "La Nuova Parola,,

VICTOR HUGO

POST-SCRIPTUM DELLA MIA VITA

PAGINE POSTUME

TRADUZIONE
DI
G. V. CALLEGARI

FELICE SPADA

ROMA
ENRICO VOGHERA, EDITORE
1909

Post-scriptum della mia vita. Pagine postume. Traduzione di G. V. Callegari

Read More

SKU: 2515

Price: 10,00€

Stock: instock

Categories: Letteratura

autore: Victor Hugo**editore:** Vogherа**luogo-edizione:** Roma**anno-edizione:** 1909

Product Description

In 16, pp. VIII+268. Rilegatura mezza tela, angoli e oro. Autori celebri stranieri 5. Timbro di possesso. Buon esemplare rilegato in pelle Buono (Good) (2515)

Lettere d'amore

Read More

SKU: 2501

Price: 10,00€

Stock: outofstock

Categories: Varie

autore: Karl Kraus (autore) Paola Sorge (a cura di) **editore:** Lucarini**luogo-edizione:** Roma**anno-edizione:** 1991

Product Description

In 8, pp. 114, brossura plastificata, Collana: "Proposte/45". Come nuovo. brossura Perfetto (Mint) (2501)

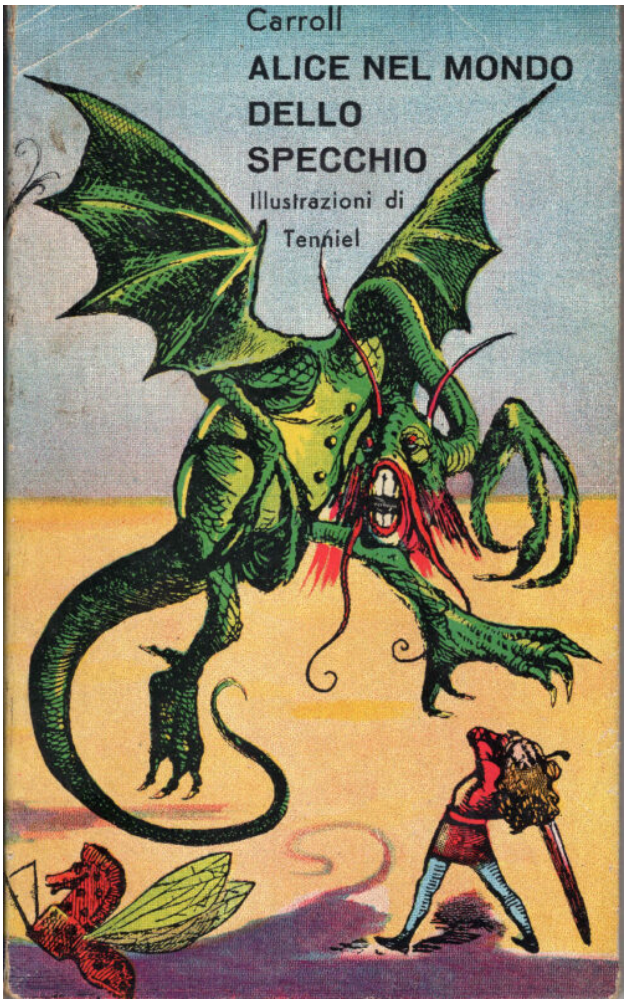

Alice nel mondo dello Specchio

Read More

SKU: 2478

Price: 10,00€

Stock: outofstock

Categories: Letteratura per Ragazzi

autore: Carroll**editore:** Universale economica**luogo-edizione:** Milano**anno-edizione:** 1952

Product Description

In 16, pp. 145 con 33 illustrazioni di J. Tenniel, brossura con sovracop., piccoli strappetti alla sovracop., cerniera anteriore rinforzata con materiale di restauro (filmoplast). Nell'insieme buono stato brossura Buono (Good) (2478)

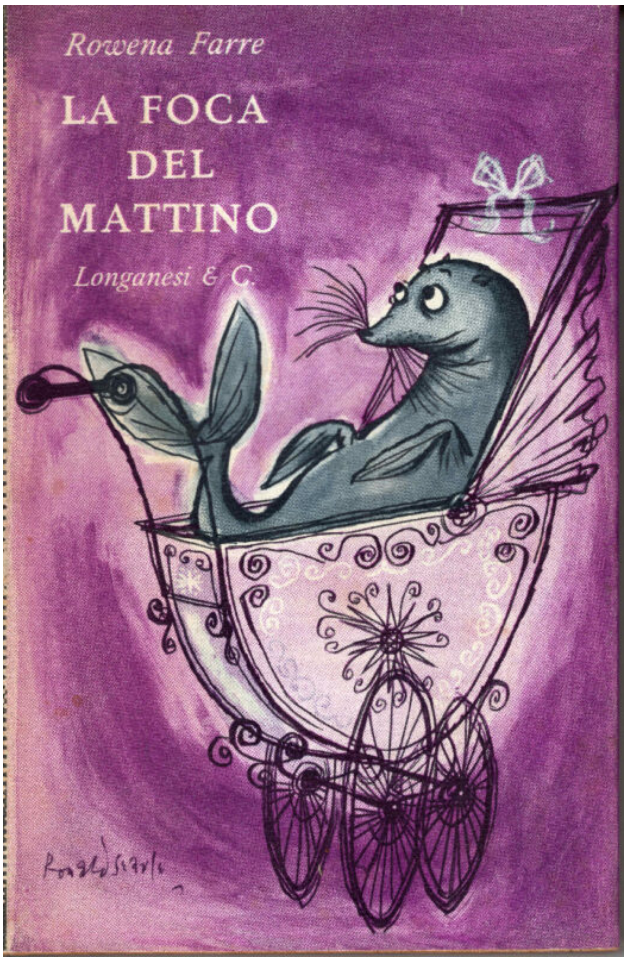

La foca del mattino

Read More

SKU: 2477

Price: 10,00€

Stock: outofstock

Categories: Letteratura

autore: Farre Rowena**editore:** Longanesi**luogo-edizione:** Milano**anno-edizione:** 1959

Product Description

In 8, pp.234, legatura editoriale con sovracop. Collezione Il Cammeo, Volume 120. Ottimo esemplare. rilegato Ottimo (Fine) (2477)

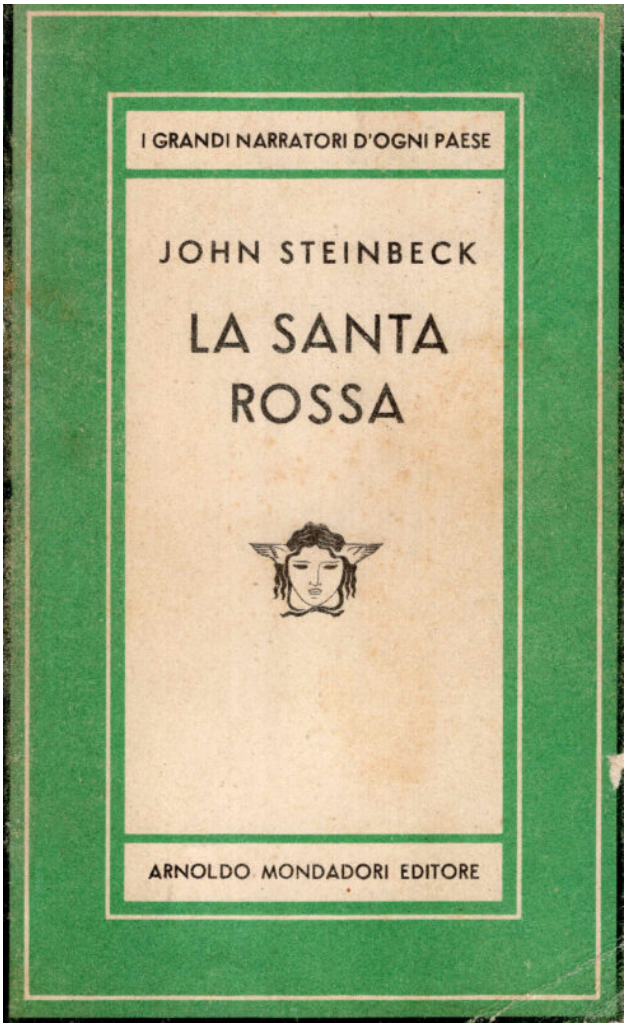

La Santa Rossa. Traduzione di Giorgio Monicelli.

Read More

SKU: 2476

Price: 10,00€

Stock: outofstock

Categories: Letteratura

autore: Steinbeck John**editore:** Mondadori**luogo-edizione:** Milano**anno-edizione:** 1947

Product Description

In 16 (19,5 cm), pp. 280, brossura. Collana Medusa n. 190. Prima edizione italiana. Lievi segni del tempo alla cop. (come da foto). In buono stato (good copy). brossura Buono (Good) (2476)